



Naturplant ApS  
Ribevej 47  
8723 Løsning

## VVM-screening af skovrejsning på ejendommen Vorbassevej 23, 6622 Bække

### Kommunens afgørelse

Vejen Kommune afgør hermed, at der ikke er krav om miljøvurdering og tilladelse for nyplantning af skov på ca. 15,06 ha af matr.nr. 6f Bække by, Bække.

Afgørelsen er truffet efter § 21 i miljøvurderingsloven, LBK nr. 4 af 03/01/2023.

Der er nærmere redegjort for de vurderinger, der ligger til grund for afgørelsen i vedlagte screeningskema med kortbilag.

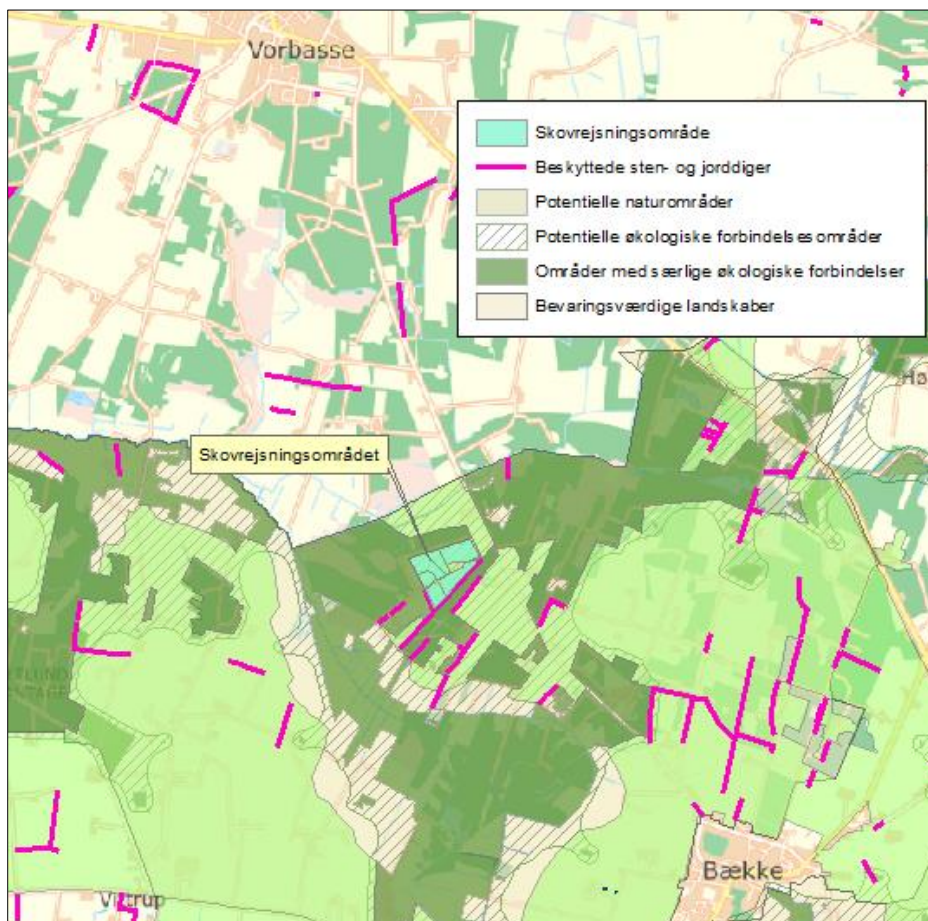

Figur 1: Oversigtskort over ansøgte skovrejsningsområde.

## Baggrund

Vejen Kommune har den 13. august 2024 modtaget din ansøgning om vurdering af et skovrejsningsprojekt efter bekendtgørelse af lov om miljøvurdering af planer og programmer og af konkrete projekter (VVM).

Skovrejsning er omfattet af bilag 2 pkt. 1.d i miljøvurderingsloven. Myndigheden skal derfor vurdere, om projektet kan påvirke miljøet og dermed være VVM-pligtigt.

Ansøgningen omfatter tilplantning af et ca. 15,6 ha stort areal med skov:

Ejer:	Rigvi ApS v. Martin Riggelsen, Vilstrupnæsvej 71, 6100 Haderslev
Adresse:	Vorbassevej 23, 6622 Bække
Matr. nr.:	6f Bække by, Bække

Hvis der er spørgsmål til denne afgørelse, så er I velkomne til at kontakte mig.

Venlig hilsen

Gitte Elgaard  
Skov- og Landskabsingeniør

**Kopi til:**

Ejer

Landbrugsstyrelsen [mail@lbst.dk](mailto:mail@lbst.dk)

Miljøstyrelsen [mst@mst.dk](mailto:mst@mst.dk)

Landbrug og Fødevarer, Axelborg, Axeltorv 3, 1609 København V [info@lf.dk](mailto:info@lf.dk)

Danmarks Naturfredningsforening [dnvejen-sager@dn.dk](mailto:dnvejen-sager@dn.dk)

Friluftsrådet lokalpostkasse: [lokalraad@friluftsradet.dk](mailto:lokalraad@friluftsradet.dk)

Friluftsrådet Trekantområdet - Vejen kommunepostkasse: [vejen@friluftsradet.dk](mailto:vejen@friluftsradet.dk)

Dansk Ornitologisk Forening, Lokalenhed Vejen [vejen@dof.dk](mailto:vejen@dof.dk)

Dansk Ornitologisk Forening, Vesterbrogade 140, 1620 København V [natur@dof.dk](mailto:natur@dof.dk)

Landboretligt Udvalg, SAGRO, John Tranums Vej 25, 6705 Esbjerg Ø. [info@sagro.dk](mailto:info@sagro.dk)

Museet Sønderkov, Sønderkovgårdsvej 2, 6650 Brørup [post@sonderskov.dk](mailto:post@sonderskov.dk)

**Bilag:**

1. Klagevejledning
2. VVM screeningskema.

## **Klagevejledning, jf. "Miljøvurderingsloven" nr. 4 af 03.02.2023**

### **Hvilke afgørelser, tilladelser og miljøgodkendelser kan påklages**

Afgørelser, der er truffet af kommunen med hjemmel i "Bekendtgørelse af lov om miljøvurdering af planer og programmer og af konkrete projekter (VVM)" kan jf. § 48 påklages til Miljø- og Fødevarerklagenævnet.

### **Hvem kan klage**

Klageberettigede er enhver med retlig interesse i sagens udfald, Miljøministeren og Landsdækkende foreninger og organisationer, der som hovedformål har beskyttelsen af natur og miljø eller varetagelsen af væsentlige brugerinteresser inden for arealanvendelsen, jf. §50

### **Til hvem skal der klages**

Der skal klages via den elektroniske klageportal. Se vejledning på [Nævnenes Hus \(naevneneshus.dk\)](http://naevneneshus.dk).

I klageportalen sendes klagen automatisk først til Vejen Kommune. Hvis Vejen Kommune fastholder afgørelsen, sendes klagen videre til behandling i nævnet via klageportalen. I får besked om videresendelsen.

Miljø- og Fødevarerklagenævnet skal som udgangspunkt afvise en klage, der kommer uden om Klageportalen, hvis der ikke er særlige grunde til det.

Hvis du ønsker at blive fritaget for at bruge Klageportalen, skal du sende en begrundet anmodning til den myndighed, der har truffet afgørelse i sagen. Myndigheden videresender herefter anmodningen til Miljø- og Fødevarerklagenævnet, som træffer afgørelse om, hvorvidt din anmodning kan imødekommes.

### **Klagefrist**

Klagen skal være indgivet senest 4 uger efter afgørelsen er offentliggjort på kommunens hjemmeside. En klage anses for at være indgivet, når den er tilgængelig for Vejen Kommune i Klageportalen.

### **Gebyr**

Det er en betingelse for Miljø- og Fødevarerklagenævnets behandling af en klage, at den, der klager, indbetaler et gebyr. Gebyret er på 900 kr. for private og 1.800 kr. for virksomheder og organisationer (2016 niveau, gebyret indeksreguleres hvert år). Gebyret betales enten direkte med betalingskort eller der sendes en opkrævning. Miljø- og Fødevarerklagenævnet vil ikke påbegynde behandlingen af klagen, før gebyret er modtaget. Vejledning om gebyrordningen kan findes på nævnets hjemmeside [Klagevejledning Miljø- og Fødevarerklagenævnet \(naevneneshus.dk\)](http://naevneneshus.dk). Gebyret tilbagebetales, hvis den, der klager, får helt eller delvis medhold i klagen.

Bilag 2  
**VVM screeningskema.**

# Ansøgningskema VVM-screening skovrejsning

Projekt navn: *Skovtilplantning ved Vorbassevej 23, 6622 Bække*

Ansøgningsdato: 13. august 2024

Sagsnummer: 24/13170 (Skovrejsningssag 24/13100)

Basisoplysninger	Anmeldte oplysninger Udfyldes af ansøger	Bemærkninger fra Vejen Kommune
Projektbeskrivelse	Skovrejsning	Privat skovrejsning på landbrugsjord i omdrift. Dybdepløjning: Nej Brug af pesticider: Nej  Ha skovbryn: 0,24 ha Ha løvskov: 7,38 ha Ha nåleskov: 7,44 ha I alt 15,06 ha

Basisoplysninger	Anmeldte oplysninger Udfyldes af ansøger	Bemærkninger fra Vejen Kommune
Navn, adresse, telefonnr. og e-mail på bygherre	Rigvi ApS Martin Riggelsen Vilstrupnæsvej 71,6100 Haderslev 20286748 martin@mrskovservice.dk	

Navn, adresse, telefonnr. og e-mail på bygherres kontaktperson	Naturplant Aps, Ribevej 47, 8723 Løsning. Att. Gert Jacobsen Tlf. 70202114. mail: gja@naturplant.dk
Projektets adresse, matr. nr. og ejerlav	Vorbassevej 23, 6622 Bække 6f Bække by, Bække
Projektet berører følgende kommune eller kommuner: (omfatter såvel den eller de kommuner, som projektet er placeret i, som den eller de kommuner, hvis miljø kan tænkes påvirket af projektet)	Vejen Kommune
Oversigtskort i målestok 1:50.000 (målestok skal angives)	
Kortbilag i målestok 1:10.000 eller 1:5.000 med indtegning af projektet og projektet (vedlægges dog ikke for strækingsanlæg) (målestok skal angives)	

Ansøgers oplysninger			
Forholdet til VVM reglerne	Ja	Nej	Tekst
Er projektet opført på bilag 1 til lov om miljøvurdering af planer og programmer og konkrete projekter (VVM).		X	Hvis »ja«, er der obligatorisk VVM-pligtigt
Er projektet opført på bilag 2 til lov om miljøvurdering af planer og programmer og af konkrete projekter (VVM).	X		Hvis »ja«, skal der gennemføres en screening, hvis »nej«, er anlægget ikke omfattet af VVM-reglerne og skal derfor ikke screenes  Bilag 2 punkt 1d: Nyplantning af skov med henblik på omlægning til anden arealudnyttelse.

<b>Myndighedsvurdering Udfyldes af Vejen Kommune</b>
Miljøvurderingsloven, LBK nr. 4 af 03/01/2023

Ansøgers oplysninger	
Projektets karakteristika	Tekst
1. Hvis bygherren ikke er ejer af de arealer, som projektet omfatter angives navn og adresse på de eller den pågældende ejer, matr. nr. og ejerlav	
2. Arealanvendelse efter projektets realisering: <ul style="list-style-type: none"> <li>• Det fremtidige samlede bebyggede areal i m<sup>2</sup></li> <li>• Det fremtidige samlede befæstede areal i m<sup>2</sup></li> <li>• Nye arealer, som befæstes ved projektet i m<sup>2</sup></li> </ul>	Projektet omfatter skovrejsning, ingen bebyggelse eller befæstelse.
3. Projektets areal og volumenmæssige udformning: <ul style="list-style-type: none"> <li>• Er der behov for grundvandssænkning i forbindelse med projektet og i givet fald hvor meget i m</li> <li>• Projektets samlede grundareal angivet i ha eller m<sup>2</sup></li> <li>• Projektets bebyggede areal i m<sup>2</sup></li> <li>• Projektets nye befæstede areal i m<sup>2</sup></li> <li>• Projektets samlede bygningsmasse i m<sup>3</sup></li> <li>• Projektets maksimale bygningshøjde i m</li> <li>• Beskrivelse af omfanget af eventuelle nedrivningsarbejder i forbindelse med projektet</li> </ul>	Arealet er ubebygget landbrugsjord. Samlet projektareal er 15,06 ha Tilplantning omfatter skovbryn, nåle og løvskov.
4. Projektets behov for råstoffer i anlægsperioden: <ul style="list-style-type: none"> <li>• Råstofforbrug i anlægsperioden på type og mængde</li> <li>• Vandmængde i anlægsperioden</li> <li>• Affaldstype og mængder i anlægsperioden</li> <li>• Spildevand til renseanlæg i anlægsperioden</li> <li>• Spildevand med direkte udledning til vandløb, søer, hav i anlægsperioden</li> <li>• Håndtering af regnvand i anlægsperioden</li> <li>• Anlægsperioden angivet som mm/åå – mm/åå</li> </ul>	Skov forventes etableret i 2025.

Bemærkninger fra Vejen Kommune
Ingen bebyggede eller befæstede arealer.
Arealet er et ubebygget landbrugsareal. Beregnet projektareal: ca. 15,06 ha Tilplantning omfatter løvskov og skovbryn og løvskov. Desuden kan indgå der åbne utilplantede arealer.
Ingen.



<p>5. Projektets kapacitet for så vidt angår flow ind og ud samt angivelse af placering og opbevaring på kortbilag af råstoffet/produktet i driftsfasen:</p> <ul style="list-style-type: none"> <li>• Råstoffer – type og mængde i driftsfasen</li> <li>• Mellemprodukter – type og mængde i driftsfasen</li> <li>• Færdigvarer – type og mængde i driftsfasen</li> <li>• Vandmængde i driftsfasen</li> </ul>	<p>Anlæg og pleje af skov sker uden kemiske bekæmpelsesmidler og anlæg sker med skånsom jordbehandling.</p>
<p>6. Affaldstype og årlige mængder, som følge af projektet i driftsfasen:</p> <ul style="list-style-type: none"> <li>• Farligt affald:</li> <li>• Andet affald:</li> <li>• Spildevand til renselanlæg:</li> <li>• Spildevand med direkte udledning til vandløb, sø, hav:</li> <li>• Håndtering af regnvand:</li> </ul>	

<p>Ingen.</p>
<p>Ingen.</p>

Ansøgers oplysninger			
Projektets karakteristika	Ja	Nej	Tekst
7. Forudsætter projektet etablering af selvstændig vandforsyning?		x	
8. Er projektet eller dele af projektet omfattet af standardvilkår?		x	Hvis »ja« angiv hvilke. Hvis »nej« gå til punkt 10
9. Vil projektet kunne overholde alle de angivne standardvilkår?			Hvis »nej« angives og begrundes hvilke vilkår, der ikke vil kunne overholdes.
10. Er projektet eller dele af projektet omfattet af BREF-dokumenter?		x	Hvis »ja« angiv hvilke. Hvis »nej« gå til pkt. 12.
11. Vil projektet kunne overholde de angivne BREF-dokumenter?			Hvis »nej« angives og begrundes hvilke BREF-dokumenter, der ikke vil kunne overholdes.
12. Er projektet eller dele af projektet omfattet af BAT-konklusioner?		x	Hvis »ja« angiv hvilke. Hvis »nej« gå til punkt 14.
13. Vil projektet kunne overholde de angivne BAT-konklusioner?			Hvis »nej« angives og begrundes hvilke BAT-konklusioner, der ikke vil kunne overholdes.

<p style="text-align: center;"><b>Myndighedsvurdering</b> <b>Udfyldes af Vejen Kommune</b></p>

14. Er projektet omfattet af en eller flere af Miljøstyrelsens vejledninger eller bekendtgørelser om støj eller eventuelt lokalt fastsatte støjgrænser??		x	Hvis »ja« angives navn og nr. på den eller de pågældende vejledninger eller bekendtgørelser. Hvis »nej« gå til pkt. 17.	
15. Vil anlægsarbejdet kunne overholde de eventuelt lokalt fastsatte vejledende grænseværdier for støj og vibrationer?			Hvis »nej« angives overskridelsens omfang og begrundelse for overskridelsen	
16. Vil det samlede projekt, når anlægsarbejdet er udført, kunne overholde de vejledende grænseværdier for støj og vibrationer?			Hvis »nej« angives overskridelsens omfang og begrundelse for overskridelsen	
17. Er projektet omfattet Miljøstyrelsens vejledninger, regler og bekendtgørelser om luftforurening?		x	Hvis »ja« angives navn og nr. på den eller de pågældende vejledninger, regler eller bekendtgørelser. Hvis »nej« gå til pkt. 20.	
18. Vil anlægsarbejdet kunne overholde de vejledende grænseværdier for luftforurening?			Hvis »Nej« angives overskridelsens omfang og begrundelse for overskridelsen.	
19. Vil det samlede projekt kunne overholde de vejledende grænseværdier for luftforurening? (Såfremt der allerede foreligger oplysninger om de indvirkninger, projektet kan forventes at få på miljøet som følge af den forventede luftforurening, medsendes disse oplysninger)			Hvis »Nej« angives overskridelsens omfang og begrundelse for overskridelsen.	
20. Vil projektet give anledning til støvgener eller øgede støvgener • I anlægsperioden? • I driftsfasen?		x		
21. Vil projektet give anledning til lugtgener eller øgede lugtgener • I anlægsperioden? • I driftsfasen?		x		
22a. Vil anlægget som følge af projektet have behov for belysning som i aften og nattetimer vil kunne oplyse naboarealer og omgivelserne • I anlægsperioden? • I driftsfasen?		x		
22b. Vil tilplantningen give anledning til skyggegener på naboarealer, især nabobeboelse?				Skygge: Der er mindst 23 meter til nærmeste beboelse (Vorbassevej 23).
23. Er anlægget omfattet af risikobekendtgørelsen, jf. bekendtgørelse om kontrol med risikoen for større uheld med farlige stoffer nr. 372 af 25. april 2016?		x		

Ansøgers oplysninger			
Projektets placering	Ja	Nej	Tekst
24. Kan projektet rummes inden for kommuneplanens og evt. lokalplaners generelle formål?	X		Hvis »nej«, angiv hvorfor:  Tjek Vejen Kommunes Planportal: <a href="#">Planportal</a>
25. Forudsætter projektet dispensation fra gældende bygge- og beskyttelseslinjer?		X	Hvis »ja« angiv hvilke:  Tjek MiljøGis: <a href="https://miljoegis3.mim.dk/spatialmap?profile=privatskovtilskud">https://miljoegis3.mim.dk/spatialmap?profile=privatskovtilskud</a>
26. Indebærer projektet behov for at begrænse anvendelsen af naboarealer?		X	
27. Vil projektet kunne udgøre en hindring for anvendelsen af udlagte råstofområder?		X	Tjek Region Syddanmarks Råstofplan. <a href="https://www.regionsyddanmark.dk/wm214124">https://www.regionsyddanmark.dk/wm214124</a>
28a. Er projektet tænkt placeret indenfor kystnærhedszonen?		x	
28b. Er projektet tænkt placeret inden for bevaringsværdige landskaber eller lokaliteter af historisk, kulturel eller arkæologisk betydning?		X	Tjek både Vejen Kommunes Planportal og MiljøGis
29. Forudsætter projektet rydning af skov? (skov er et bevokset areal med træer, som danner eller indenfor et rimeligt tidsrum ville danne sluttet skov af højstammede træer, og arealet er større end ½ ha og mere end 20 m bredt.)		X	
30. Vil projektet være i strid med eller til hinder for realiseringen af en rejst fredningssag?		X	
31. Afstanden fra projektet i luftlinje til nærmeste beskyttede naturtype i henhold til naturbeskyttelseslovens § 3.			90m. Overdrev mod vest
32. Er der forekomst af beskyttede arter og i givet fald hvilke? bilag IV-arterne		X	Tjek NATURDATA <a href="https://naturdata.miljoportal.dk/">https://naturdata.miljoportal.dk/</a>

Myndighedsvurdering Udfyldes af Vejen Kommune
Projektet er placeret i landzonen. Området er i Kommuneplan 2021 udpeget som skovrejsningsområde, potentielle økologiske forbindelsesområder og bevaringsværdige landskaber. Vejen Kommune vurderer at projektet ikke hindre dyre- og plantelivets spredningsmuligheder eller forringer det bevaringsværdige landskab.
Ligger inden for skovbyggelinjen.
Nej
Nej
Projektet ligger i det åbne land mellem Bække og Vorbasse, i et område der er præget af skov, heder og landbrugsdrift. Området er i Kommuneplan 2021 bevaringsværdige landskaber. Der er mange fortidsminder i lokalet, dog ingen inden for det ansøgte skovrejsningsområde.
Nej
Der er ca. 93 meter til beskyttet mose mod vest. Pga. afstanden vurderer Veje Kommune at det ikke er nødvendigt at stille særlige krav til beplantningen.
Følgende bilag IV-arterne kan have tilholdssted i og omkring skovrejsning området: birkemus, løgfrø, markfirben, odder, spidssnudet frø, stor vandsalamander og sydflagermus.

33a. Findes der beskyttede sten- og jorddiger og i givet fald hvilke?			
33b. Afstanden fra projektet i luftlinje til nærmeste fredede område.			706 m. Arealfredning Stensbjerglund, Vorbasse Sønderhede
34. Afstanden fra projektet i luftlinje til nærmeste internationale naturbeskyttelsesområde (Natura 2000-områder, habitatområder, fuglebeskyttelsesområder og Ramsarområder).			6,7 km. Randbøl Hede og klitter i Frederikshåb Plantage
35. Vil projektet medføre påvirkninger af overfladevand eller grundvand, f.eks. i form af udledninger til eller fysiske ændringer af vandområder eller grundvandsforekomster?		X	Hvis »ja« angives hvilken påvirkning, der er tale om.
36. Er projektet placeret i et område med særlige drikkevandsinteresser?	X		Osd område
37. Er projektet placeret i et område med registreret jordforurening?		X	Se en forurenede grund på: <a href="https://regionsyddan-mark.dk/wm282374">https://regionsyddan-mark.dk/wm282374</a>
38. Er projektet placeret i et område, der i kommuneplanen er udpeget som område med risiko for oversvømmelse.	X		En del af arealet er
39. Er projektet placeret i et område, der, jf. oversvømmelsesloven, er udpeget som risikoområde for oversvømmelse?		X	Hvis »ja« angiv om projektet kan forenes med risikostyringsplanen for området.
40. Er der andre lignende anlæg eller aktiviteter i området, der sammen med det ansøgte må forventes at kunne medføre en øget samlet påvirkning af miljøet (Kumulative forhold)?		X	
41. Vil den forventede miljøpåvirkning kunne berøre nabolande?		X	

Vejen Kommune har ikke kendskab til enkelte arters forekomst i området, men skovrejsning på dyrket landbrugsjord vurderes ikke at føre til forringelser for arterne eller deres yngle- og re-teområder.
Der er registeret beskyttede sten- og jorddiger mod sydøst og sydvest for området. Der skal friholdes en 2 m bred zone for tilplantning langs med digerne.
Der er ca. 710 m til fredet areal Stensbjerglund, Vorbasse Sønderhede.
Der er ca. 6,7 km til nærmeste Natura 2000-område: Natura 2000-område nr. 82 (Habitatområde H71 og Fuglebeskyttelsesområde F46) - Randbøl Hede og Klitter i Frederikshåb Plantage.  Alene projektets karakter (skovtilplantning på en dyrket mark) og afstanden til Natura 2000-området udelukker, at en det vil få konsekvenser for Natura 2000-områdets udpegningsgrundlag.
Ligger i område med særlige drikkevandsinteresser, samt beskyttelseszone omkring vandboring.  Det er Vejens Kommune vurdering, at skovtilplantning vil bidrage positivt til at beskytte grundvandet.
Ingen
En del af område er udpeget som håndterbar oversvømmelsesrisiko, jf. Kommuneplan 2021. Skovrejsning vil ikke påvirke oversvømmelsestruslen på arealet eller på naboarealer.
Skovrejsning vil ikke ændre på muligheden for at håndtere oversvømmelse på arealet eller på naboarealer.

42. En beskrivelse af de tilpasninger, ansøger har foretaget af projektet inden ansøgningen blev indsendt og de påtænkte foranstaltninger med henblik på at undgå, forebygge, begrænse eller kompensere for væsentlige skadelige virkninger for miljøet?

Dato: 13. august 2024

Ansøger: Naturplant ApS

### Myndighedsscreening - Udfyldes af Vejen Kommune

	Ikke relevant	Ja	Nej	Bør undersøges	
Kan projektets kapacitet og længde for strækingsanlæg give anledning til væsentlige miljøpåvirkninger			x		
Kræver bortskaffelse af affald og spildevand ændringer af bestående ordninger i: <ul style="list-style-type: none"> <li>Anlægsfasen</li> <li>Driftsfasen</li> </ul>			x		
Tænkes projektet placeret i Vadehavsområdet			x		
Vil projektet være i strid med eller til hinder for etableringen af reservater eller naturparker			x		
Indebærer projektet en mulig påvirkning af sårbare vådområder			x		
Kan projektet påvirke registrerede, beskyttede naturområder <ul style="list-style-type: none"> <li>Nationalt:</li> <li>Internationalt (Natura 2000):</li> </ul>			x		Alene projektets karakter (skovtilplantning på en dyrket mark) og afstanden til Natura 2000-området udelukker, at projektet vil få konsekvenser for Natura 2000-områdets udpegningsgrundlag.

Forventes området at rumme beskyttede arter efter habitatdirektivets bilag IV			x		Vejen Kommune har ikke kendskab til de enkelte arters forekomst i projektområdet, men skovtilplantning på en dyrket mark vurderes ikke at føre til forringelser for arterne eller deres yngle- og rateområder.
Forventes området at rumme danske rødlistearter			x		
Kan projektet påvirke områder, hvor fastsatte miljøkvalitets-normer allerede er overskredet <ul style="list-style-type: none"> <li>• Overfladevand:</li> <li>• Grundvand:</li> <li>• Naturområder:</li> <li>• Boligområder (støj/lys og Luft):</li> </ul>			x		
Er området, hvor projektet tænkes placeret, sårbar overfor den forventede miljøpåvirkning			x		Det er et intensivt drevet landbrugsareal.
Tænkes projektet etableret i et tæt befolket område:			x		
Kan projektet påvirke historiske, kulturelle, arkæologiske, æstetiske eller geologiske landskabstræk.			x		Skovtilplantning på ejendommen vil bidrage positivt til at beskytte grundvandet, sikre naturmæssige sammenhænge samt forbedre levevilkårene for dyr og planter uden tab af væsentlige landskabsværdier.
Miljøpåvirkningernes omfang (geografisk område og omfanget af personer, der berøres)					Projektet berører et ca. 15,6 ha stort dyrket landbrugsareal.
Har miljøpåvirkningen grænseoverskridende karakter?			x		
Miljøpåvirkningsgrad og -kompleksitet					Miljøpåvirkningen er begrænset og ikke kompleks.
Miljøpåvirkningens sandsynlighed					Det er sandsynligt at miljøpåvirkningen vil være positiv.
Miljøpåvirkningens: <ul style="list-style-type: none"> <li>• Varighed</li> <li>• Hyppighed</li> <li>• Reversibilitet</li> </ul>					Varig

### Myndighedens konklusion - Udfyldes af Vejen Kommune

	Ja	Nej	
Giver resultatet af screeningen anledning til at antage, at det anmeldte projekt vil kunne påvirke miljøet væsentligt, således at det er VVM-pligtigt?		X	Vejen Kommune har således samlet vurderet, at det ansøgte projekt for skovrejsning ikke vil give anledning til væsentlig indvirkning på miljøet. Projektet er således ikke omfattet af krav om miljøvurdering og tilladelse.

**Dato:** 21. august 2024

**Sagsbehandler:** Gitte Elgaard